

Configuración del servicio eduroam en:

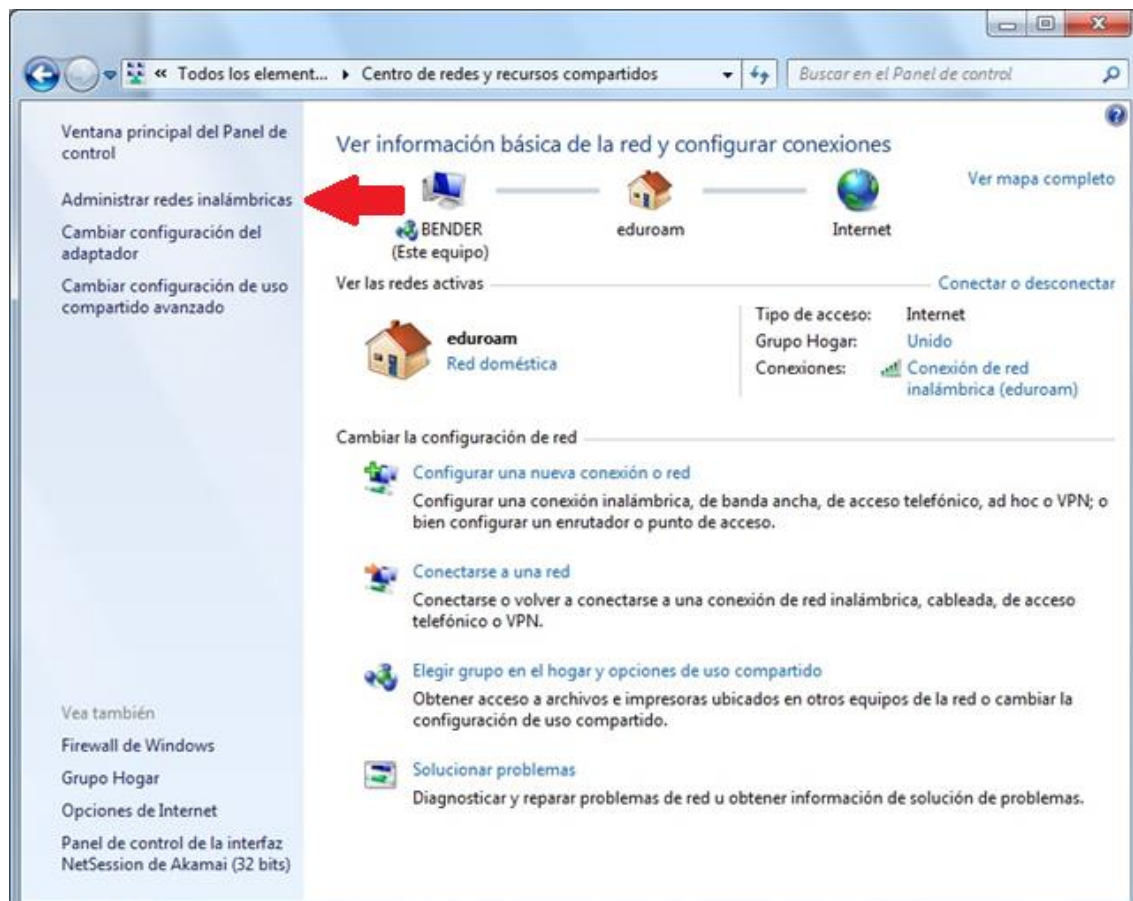

Para configurar el adaptador de red inalámbrica bajo Windows 7 hay que seguir los siguientes pasos:

1. Se accede al centro de redes y recursos compartidos. Según la configuración de cada equipo:
 - Vista clásica del Panel de Control.
Inicio → Panel de control → Centro de Redes y Recursos compartidos.
 - Vista por categorías del Panel de Control.
Inicio → Panel de control → Redes e Internet → Centro de Redes y Recursos compartidos.
2. Dentro del centro de redes y recursos compartidos, en el menú de la izquierda, se entra en **Administrar redes inalámbricas**.



- Una vez dentro del administrador se crea el perfil eduroam. Para ello se pulsa sobre **Agregar**.

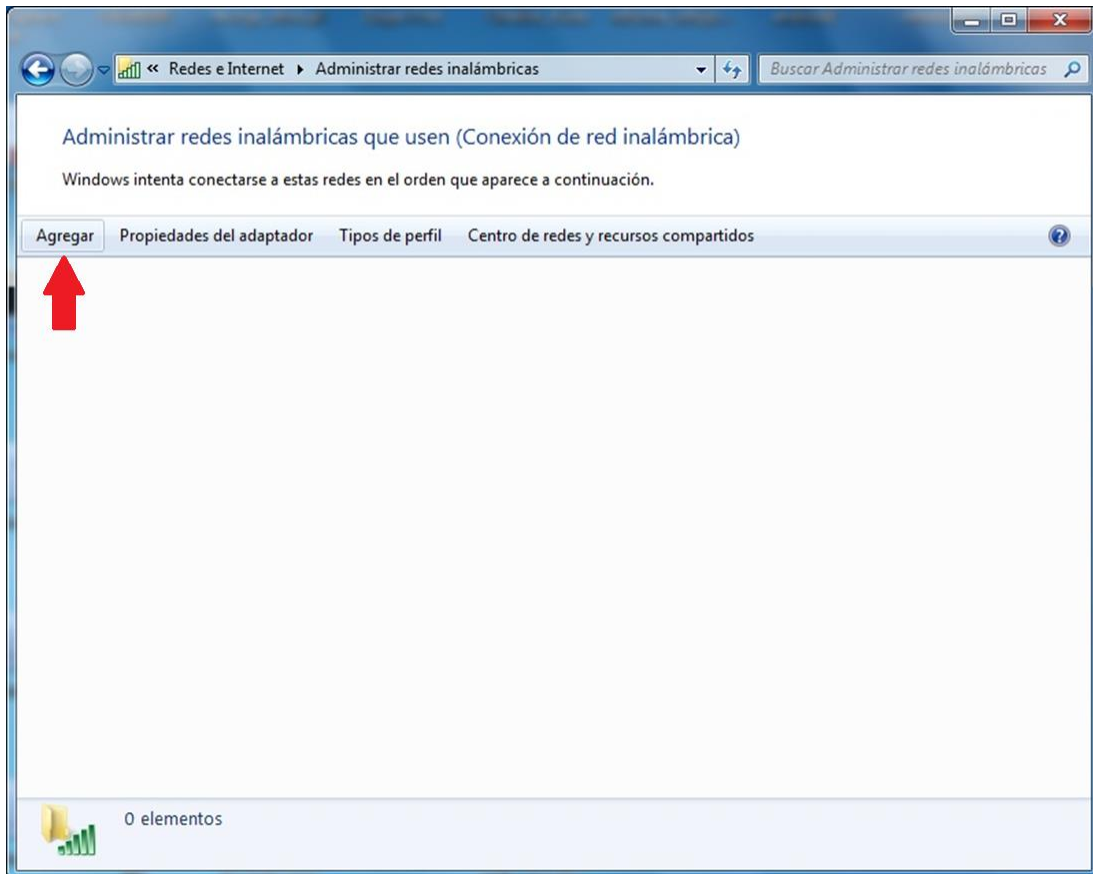

NOTA: Si existe un perfil con nombre eduroam, se elimina para crearlo de nuevo.

- Se selecciona **Crear un perfil de red manualmente**.

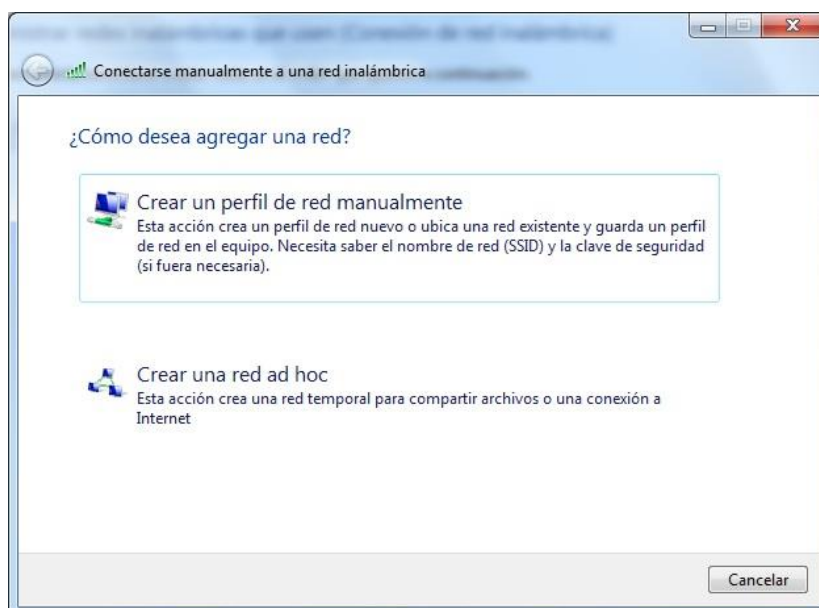

5. Se abre el cuadro para crear el perfil.

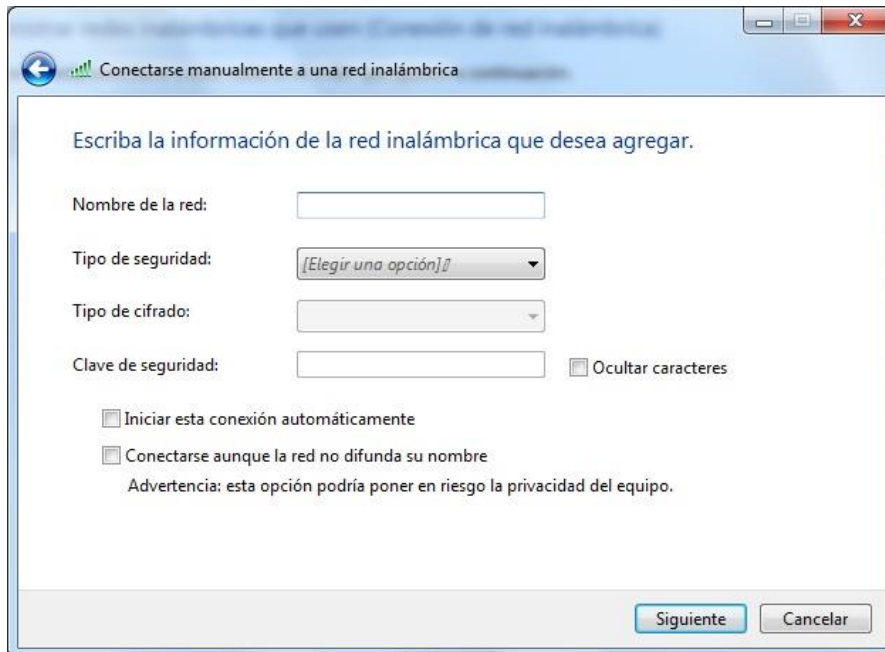

Conectarse manualmente a una red inalámbrica

Escriba la información de la red inalámbrica que desea agregar.

Nombre de la red:

Tipo de seguridad:

Tipo de cifrado:

Clave de seguridad: Ocultar caracteres

Iniciar esta conexión automáticamente

Conectarse aunque la red no difunda su nombre

Advertencia: esta opción podría poner en riesgo la privacidad del equipo.

Los datos son:

- Nombre de la red: **eduroam**
- Tipo de seguridad: **WPA2-Enterprise**
- Tipo de cifrado: **AES**
- Se selecciona **Iniciar la conexión automáticamente** si se desea que se conecte la detectarla.

Se pulsa **Siguinte** para avanzar en la configuración.

6. Se pulsa sobre la opción **Cambiar la configuración de conexión**.

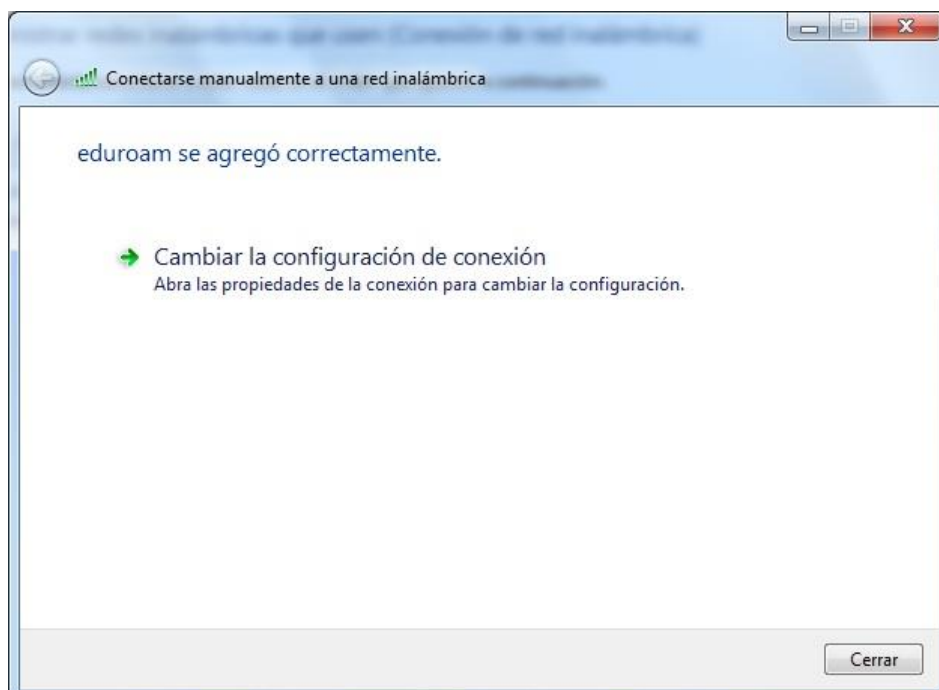

Conectarse manualmente a una red inalámbrica

eduroam se agregó correctamente.

 **Cambiar la configuración de conexión**
Abra las propiedades de la conexión para cambiar la configuración.

7. Se abre la pestaña **Seguridad**.

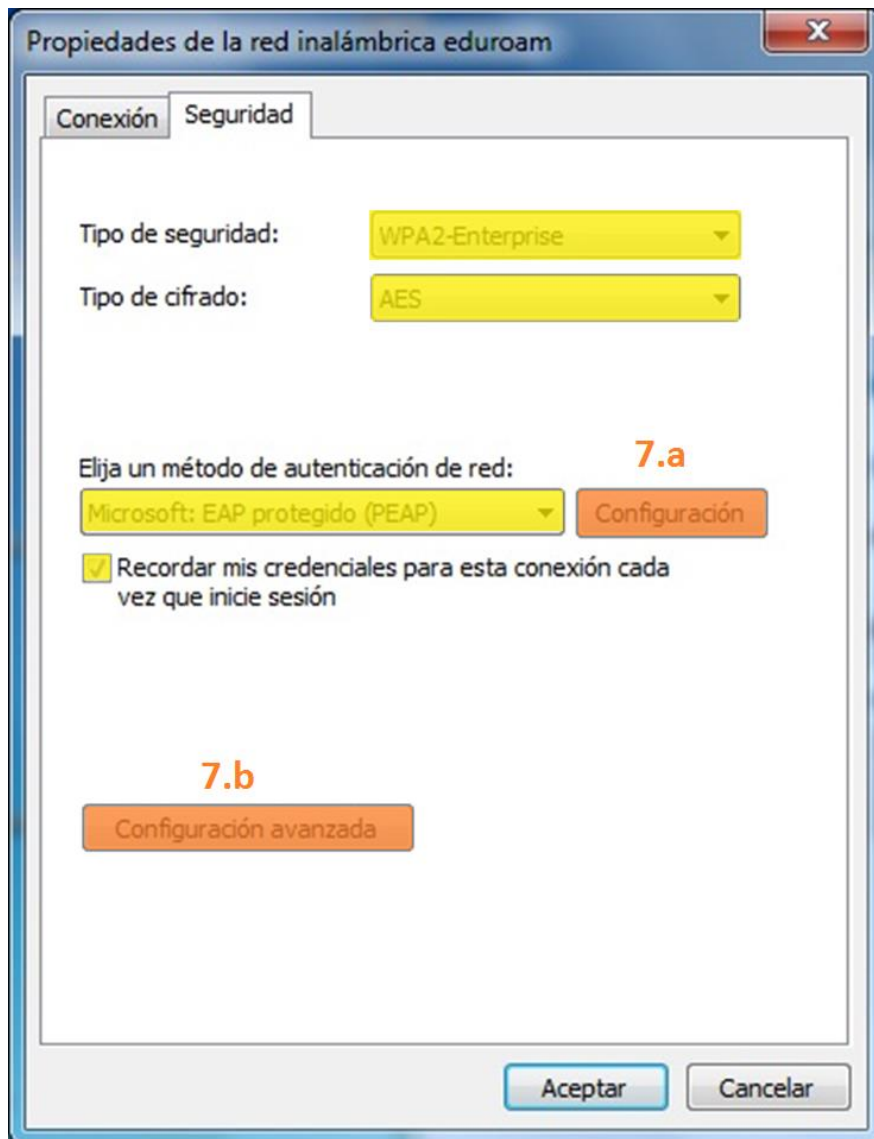

Las opciones de configuración son:

- Tipo de seguridad: **WPA2-Enterprise**.
- Tipo de cifrado: **AES**.
- Elija un método de autenticación: **Microsoft: EAP protegido (PEAP)**.
- Marcar “**recordar mis credenciales para esta conexión cada vez que inicie sesión**”.

7.a. Se entra en la opción **Configuración** y se marcan:

- Desmarcar **Validar un del certificado de servidor**
- Método de autenticación **Contraseña segura (EAP+MSCHAP v2)**
- Habilitar **reconexión rápida**.

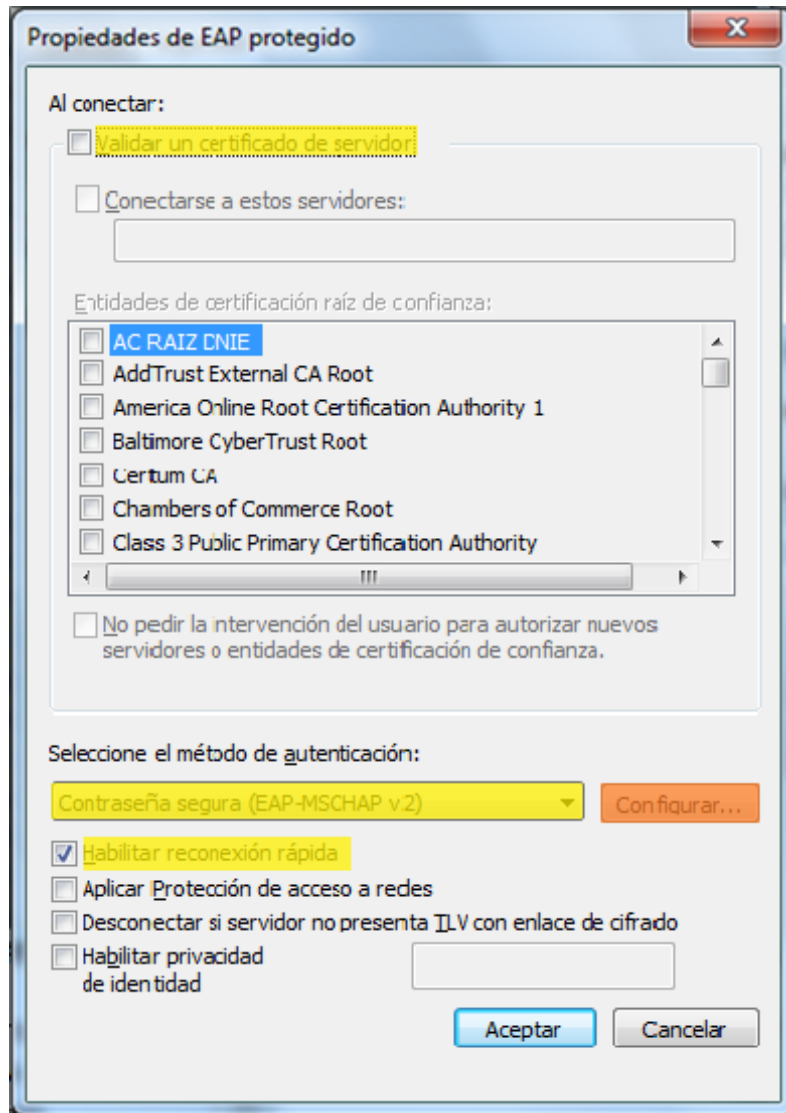

Seleccionado el método de autenticación, se accede a “**Configurar...**” para deshabilitar el uso de las credenciales de inicio de sesión y cuenta de Windows.



Se pulsa **Aceptar en las dos pantallas** hasta llegar de nuevo a la pestaña de Seguridad.

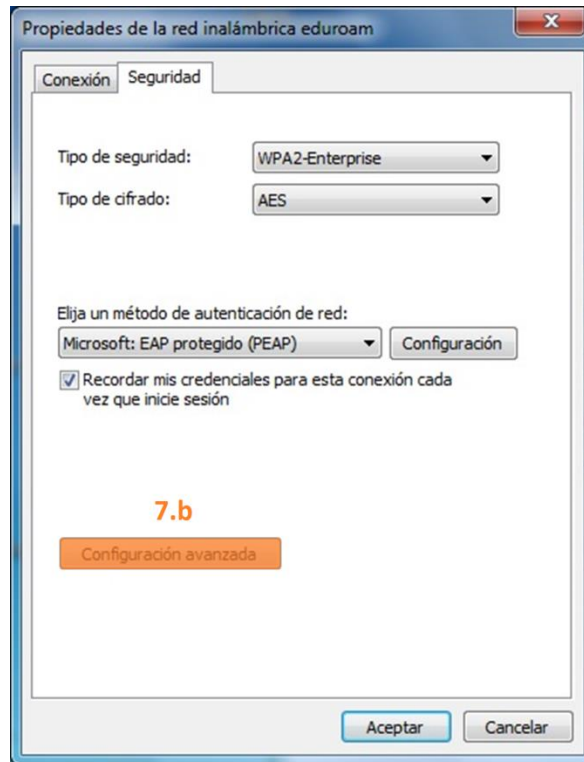

- 7.b. (Opcional) Si se desea que se recuerden los credenciales cada vez que inicie sesión, se entra en **Configuración avanzada** para modificar el 802.1X y se especifica el método de autenticación a **Autenticación de usuarios**.

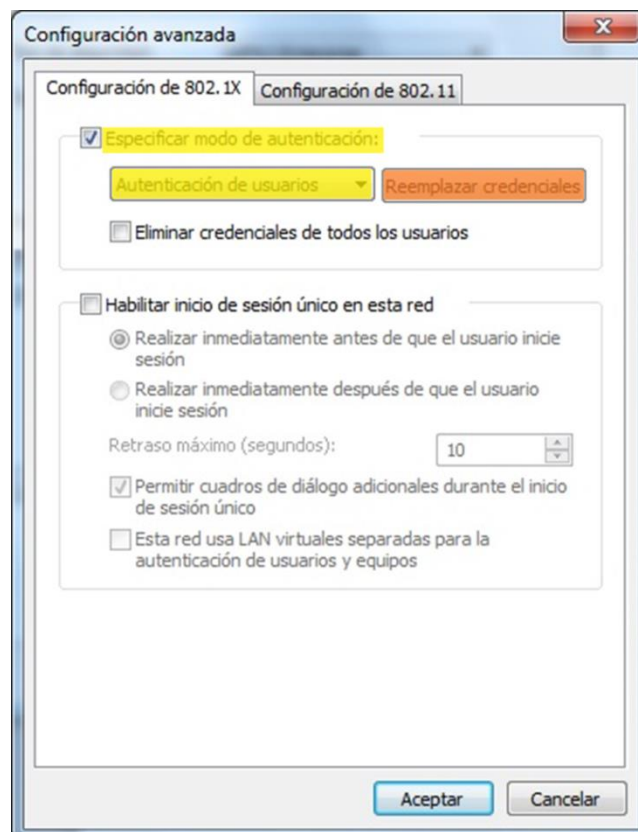

- Se pulsa Reemplazar credenciales:



Ingresar, según el usuario, la dirección de correo *alias@tecnun.es* o *alias@ceit.es* o *A90....@alumni.tecnun.es*, y la contraseña de inicio de sesión habitual.

Importante: cuando se modifique la contraseña de la cuenta, hay que modificar la contraseña almacenada. De lo contrario la cuenta podría llegar a bloquearse.